

"No se pueden impedir los vientos. Pero se pueden construir molinos"

Proverbio holandés

Marisol Huerta Mondragón
mhuerta@vepormas.com
56251500 Ext. 1514

Octubre 05, 2018

@AyEVeporMas

INEGI Publica Cifras del Sector Automotriz

A partir septiembre las cifras del sector Automotriz se difunden por el INEGI, tras el convenio firmado con la Asociación Mexicana de la Industria Automotriz (AMIA) y la Asociación Mexicana de Distribuidores de Automotores (AMDA).

Producción Sufre Baja en Septiembre

Durante septiembre la producción de vehículos ligeros en México presentó un retroceso de 1.1% a/a. Lo anterior se explica por la baja que presentó Volkswagen por su peso en el sector (ver pág. 2). De forma acumulada (ene-sep 2018) la producción de vehículos se ha mantenido con bajos crecimientos (0.6% a/a), debido a diversos factores entre los que destacan menores pedidos por la cautela que mantuvieron respecto a la renegociación del TLC.

Gráfica1. Tendencias de Ventas del Sector Automotriz –México (Var a/a)

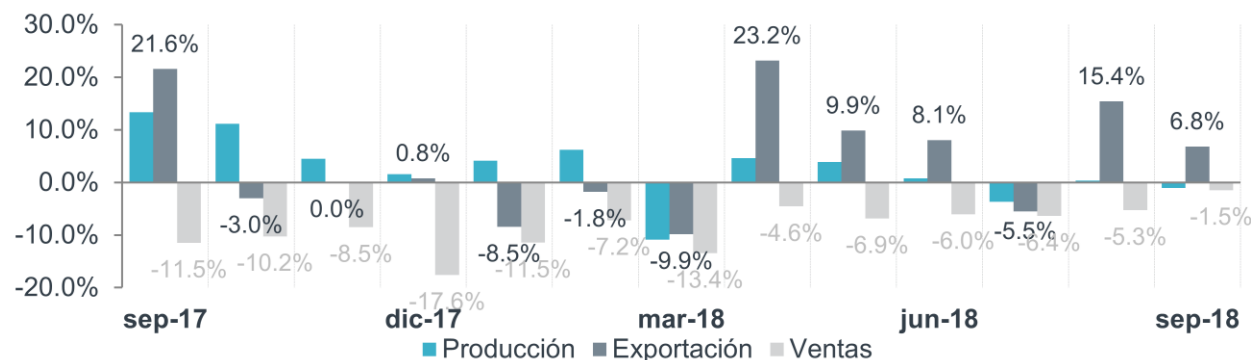

Exportaciones Siguen Marcando Récord

El volumen de exportaciones en septiembre creció 6.8% A/A y sumó 306,003 unidades. En el acumulado suman 2,570,700 unidades y presentan un avance de 7.54%, de sostenerse este nivel finalizarían con un nivel record en 2018.

Caen Ventas de las Principales Armadoras

El volumen de ventas presenta un retroceso en septiembre (- 1.5% A/A). El deterioro de las ventas muestra una tendencia de reducciones en los últimos 15 meses y se explica por la cautela ante el escenario de alza de tasas y cambios en los gustos del consumidor. Hacia adelante esperaríamos una mejora marginal, dado que es el periodo en que el consumidor aprovecha el mayor flujo de recursos para cambiar su auto

Emisoras Frente al TLC

Una vez que se ha eliminado la incertidumbre por la firma del TLC nuestras emisoras con mejor perspectiva son **RASSINI (PO2019 P\$96.0 COMPRA)** y **VITRO (PO2019 P\$70.0, COMPRA)** debido a que cumplen con las reglas de contenido regional que se establecieron.

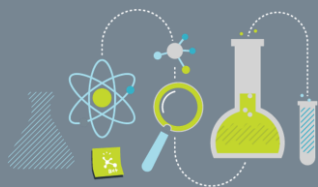

En la tabla 1 se muestra que la menor reducción en ventas en el mes de septiembre se explica por las armadoras Fiat Chrysler, Volkswagen y Nissan, que en conjunto representaron el 42.1% de la participación de mercado (por volumen de ventas).

Tabla 1. Sector Automotriz - México					
Marca	Part. Mercado	Variación % a/a			
		Ventas	Producción	Exportación	
Nissan	22.1%	-10.1%	4.4%		nd
GM	16.4%	4.0%	6.3%		18.1%
Volkswagen	13.5%	-10.3%	-42.3%		-9.0%
Toyota	7.2%	9.7%	45.2%		22.2%
Kia	7.0%	6.7%	26.9%		45.0%
FCA	6.5%	-12.4%	-1.2%		10.8%
Otros	27.3%	3.5%	0.1%		-0.3%
Total	100.0%	-1.5%	-1.1%		6.8%

Fuente: INEGI/AMIA

REVELACIÓN DE INFORMACIÓN DE REPORTES DE ANÁLISIS DE **CASA DE BOLSA VE POR MÁS, S.A. DE C.V., GRUPO FINANCIERO VE POR MÁS**, destinado a los clientes de CONFORME AL ARTÍCULO 50 DE LAS Disposiciones de carácter general aplicables a las casas de bolsa e instituciones de crédito en materia de servicios de inversión (las "Disposiciones").

Rodrigo Heredia Matarazzo, Rafael Antonio Camacho Peláez, Dianna Paulina Iñiguez Tavera, Carlos Norman Pérez Carrizosa, Marisol Huerta Mondragón, Alejandro Javier Saldaña Brito, Maricela Martínez Álvarez y Gustavo Hernández Ocadiz, analistas responsables de la elaboración de este Reporte están disponibles en, www.veporamas.com, el cual refleja exclusivamente el punto de vista de los Analistas quienes únicamente han recibido remuneraciones por parte de BX+ por los servicios prestados en beneficio de la clientela de BX+. La remuneración variable o extraordinaria que han percibido está determinada en función de la rentabilidad de Grupo Financiero BX+ y el desempeño individual de cada Analista.

El presente documento fue preparado para (uso interno/uso personalizado) como parte de los servicios asesorados y de Análisis con los que se da seguimiento a esta Emisora, bajo ningún motivo podrá considerarse como una opinión objetiva sobre la Emisora ni tampoco como una recomendación generalizada, por lo que su reproducción o reenvío a un tercero que no pueda acreditar su recepción directamente por parte de Casa de Bolsa Ve Por Más, S.A. de C.V. libera a ésta de cualquier responsabilidad derivada de su utilización para toma de decisiones de inversión.

Las Empresas de Grupo Financiero Ve por Más no mantienen inversiones arriba del 1% del valor de su portafolio de inversión al cierre de los últimos tres meses, en instrumentos objeto de las recomendaciones. Los analistas que cubren las emisoras recomendadas es posible que mantengan en su portafolio de inversión, la emisora

recomendada. Conservando la posición un plazo de por lo menos 3 meses. Ningún Consejero, Director General o Directivo de las Empresas de Grupo Financiero, fungen con algún cargo en las emisoras que son objeto de las recomendaciones.

Casa de Bolsa Ve por Más, S.A. de C.V. y Banco ve por Más, S.A., Institución de Banca Múltiple, brinda servicios de inversión asesorados y no asesorados a sus clientes personas físicas y corporativas en México y en el extranjero. Es posible que a través de su área de Finanzas Corporativas, Cuentas Especiales, Administración de Portafolios u otras le preste o en el futuro le llegue a prestar algún servicio a las sociedades Emisoras que sean objeto de nuestros reportes. En estos supuestos las entidades que conforman Grupo Financiero Ve Por Más reciben contraprestaciones por parte de dichas sociedades por sus servicios antes referidos. La información contenida en el presente reporte ha sido obtenida de fuentes que consideramos fidedignas, aún en el caso de estimaciones, pero no es posible realizar manifestación alguna sobre su precisión o integridad. La información y en su caso las estimaciones formuladas, son vigentes a la fecha de su emisión, están sujetas a modificaciones que en su caso y en cumplimiento a la normatividad vigente señalarán su antecedente inmediato que implique un cambio. Las entidades que conforman Grupo Financiero Ve por Más, no se comprometen, salvo lo dispuesto en las "Disposiciones" en términos de serializar los reportes, a realizar compulsas o versiones actualizadas respecto del contenido de este documento.

Toda vez que este documento se formula como una recomendación generalizada o personalizada para los destinatarios específicamente señalados en el documento, no podrá ser reproducido, citado, divulgado, utilizado, ni reproducido parcial o totalmente aún con fines académicos o de medios de comunicación, sin previa autorización escrita por parte de alguna entidad de las que conforman Grupo Financiero Ve por Más.

Categorías y Criterios de Opinión

Categoría	Características	Condición En Estrategia	Diferencia Vs. Rendimiento IPyC
FAVORITA	Emisora que cumple nuestros dos requisitos básicos: 1) Ser una empresa extraordinaria; 2) Una valuación atractiva. Los 6 elementos que analizamos para identificar una empresa extraordinaria son: Crecimiento, Rentabilidad, Sector, Estructura Financiera, Política de Dividendos, y Administración. Una valuación atractiva sucede cuando rendimiento potencial del Precio Objetivo es superior al estimado para el IPyC.	Forma parte de nuestro portafolio de estrategia	Mayor a 5.00 pp
¡ATENCIÓN!	Emisora que está muy cerca de cumplir nuestros dos requisitos básicos: 1) Ser una empresa extraordinaria; 2) Una valuación atractiva. Los 6 elementos que analizamos para identificar una empresa extraordinaria son: Crecimiento, Rentabilidad, Sector, Estructura Financiera, Política de Dividendos, y Administración. Una valuación atractiva sucede cuando rendimiento potencial del Precio Objetivo es superior al estimado para el IPyC.	Puede o no formar parte de nuestro portafolio de estrategia	En un rango igual o menor a 5.00 pp
NO POR AHORA	Emisora que por ahora No cumple nuestros dos requisitos básicos: 1) Ser una empresa extraordinaria; 2) Una valuación atractiva. Los 6 elementos que analizamos para identificar una empresa extraordinaria son: Crecimiento, Rentabilidad, Sector, Estructura Financiera, Política de Dividendos, y Administración. Una valuación atractiva sucede cuando rendimiento potencial del Precio Objetivo es superior al estimado para el IPyC.	No forma parte de nuestro portafolio de estrategia	Menor a 5.00 pp

**Grupo Financiero Ve por Más, S.A. de C.V.****Dirección**

Alejandro Finkler Kudler	Director General Casa de Bolsa	55 56251500	
Rodrigo Heredia Matarazzo	Director de Análisis y Estrategia Bursátil	55 56251500 x 1515	rheredia@vepormas.com
Gilberto Romero	Director de Mercados	55 56251500	
Javier Torroella de Cima	Director de Tesorería y Relación con Inversionistas	55 56251500 x 1603	jtorroella@vepormas.com
Manuel Antonio Ardines Pérez	Director Promoción Bursátil Centro – Sur	55 56251500 x 9109	mardines@vepormas.com
Lidia Gonzalez Leal	Director Promoción Bursátil Norte	81 83180300 x 7314	liqonzalez@vepormas.com
Ingrid Monserrat Calderón Álvarez	Asistente Dirección de Análisis y Estrategia	55 56251500 x 1541	icalderon@vepormas.com

Análisis Bursátil

Rafael Antonio Camacho Peláez	Analista Telcos / Industriales / Vivienda	55 56251500 x 1530	racamacho@vepormas.com
Dianna Paulina Iñiguez Tavera	Analista Consumo / Minoristas	55 56251500 x 1508	dlniguez@vepormas.com
Carlos Norman Pérez Carrizosa	Analista Financieras / Automotriz	55 56251500 x 1465	cnperez@vepormas.com
Marisol Huerta Mondragón	Analista / Financieras / Industriales	55 56251500 x 1514	mhuerta@vepormas.com
Gustavo Hernández Ocadiz	Analista Proyectos y Procesos Bursátiles y Mercado	55 56251500 x 1709	ghernandez@vepormas.com
Maricela Martínez Álvarez	Editor	55 56251500 x 1529	mmartineza@vepormas.com

Estrategia Económica

Alejandro J. Saldaña Brito	Gerente de Análisis Económico	55 56251500 x 1767	asaldana@vepormas.com
----------------------------	-------------------------------	--------------------	--

Administración de Portafolios

Mario Alberto Sánchez Bravo	Subdirector de Administración de Portafolios	55 56251500 x 1513	masanchez@vepormas.com
Piero Gutiérrez Arienzo	Director de Inversiones	55 56251500 x 1536	pqutierrez@vepormas.com
Juan Carlos Fernández Hernández	Sociedades de Inversión	55 56251500 x 1545	jfernandez@vepormas.com
Belem Isaura Ávila Villagómez	Promoción de Activos	55 56251500 x 1534	bavila@vepormas.com

Comunicación y Relaciones Públicas

Adolfo Ruiz Guzmán	Comunicación y Relaciones Públicas / DGA Desarrollo Comercial	55 11021800 x 32056	aruiz@vepormas.com
--------------------	---	---------------------	--