

En 3 Minutos: Sólido Debut de ARM



14 de septiembre de 2023

MDOS ACCIONARIOS	Cierre	1d	En el Mes	En Año	12M
IPyC	51,756	0.45%	-2.39%	6.79%	10.03%
IPyC Dis.	3,025	0.69%	-2.81%	21.70%	29.09%
Dow Jones	34,907	0.96%	0.53%	5.31%	12.22%
S&P	4,505	0.84%	-0.06%	17.34%	14.56%
Nasdaq	13,926	0.81%	-0.78%	33.05%	19.71%
EuroStoxx 50	4,280	1.33%	-0.40%	12.81%	19.34%
Hang Seng	18,048	0.21%	-1.82%	-8.76%	-6.62%
Nikkei	33,168	1.41%	14.10%	27.11%	22.80%
COMMODITIES					
Oro	1,914	-0.03%	-1.71%	4.80%	12.11%
Cobre	378	0.55%	0.11%	-0.89%	5.46%
Petróleo(WTI)	91	2.53%	8.53%	13.08%	3.95%
Maíz	463	-0.32%	0.33%	-31.83%	-34.77%
CDS					
	Actual	1d			
México	104	-2.12%	-20.19%	-31.42%	-31.42%
Brasil	167	-2.48%	-34.53%	-31.34%	-31.34%
Rusia	1,500	0.00%	0.00%	0.00%	0.00%
Corea	30	-2.38%	-44.43%	-8.16%	-8.16%
IPyC					
USD					
Valor	17.112	17.153	17.038	19.500	20.078
Variación		-0.24%	0.43%	-12.25%	-14.77%
EURO					
Valor	18.213	18.405	18.475	20.874	20.019
Variación		-1.04%	-1.42%	-12.75%	-9.02%
LIBRA					
Valor	21.238	21.425	21.594	23.559	23.065
Variación		-0.87%	-1.65%	-9.85%	-7.92%

TIIIE 28 días	Cetes 28 Días	Libor 1M	Inflación ago-23	UDI
11.5075	11.25%	5.67104	4.64%	7.850437

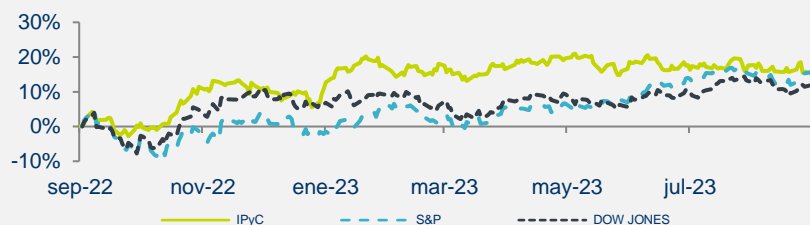

BOLSA

- + Los mercados financieros estadounidenses finalizaron en terreno positivo, los inversionistas se encuentran optimistas ante datos económicos mejores a lo esperado, sin avivar la posibilidad de mayores alzas en tasas, lo que confirmaría el camino hacia un aterrizaje suave de la economía.
- + Los sectores que más contribuyeron en el avance del S&P fueron; Tecnología (+0.7%), Finanzas (+0.9%) y Comunicaciones (+1.2%).
- + En la parte corporativa, el día de hoy ARM Holdings debutó en el mercado estadounidense, sus acciones subieron +24.7% durante la jornada.
- + En México el IPyC finalizó al alza. Las acciones con el mejor desempeño fueron: CTAXTEL (+17.0%), PEÑOLES (+3.4%) y BAJIO (+2.6%).

ECONOMÍA

- + Las ventas al menudeo de EE. UU. crecieron 0.6% m/m en agosto, superando el 0.2% esperado y anterior. Con ello sumaron cinco meses consecutivos en expansión. Descontando los elementos volátiles (grupo de control), crecieron sólo 0.1%.
- + En el mismo la inflación al productor de EE. UU. creció 0.7% m/m, su mayor alza mensual desde junio de 2022, y superando el 0.4% esperado. A tasa anual se aceleró de 0.8% a 1.6%. El componente subyacente creció 0.2% m/m y 2.2% a/a, en ambos casos en línea con lo esperado.
- + Tras conocerse esta información el rendimiento del treasury a 10 años se mantuvo en 4.29%, al mismo tiempo que el dólar se apreció 0.6% frente a la canasta de las principales divisas. El USDMXN disminuyó 5 cts y cerró la sesión en \$17.10.
- + El BCE elevó en 25 pbs sus principales tasas de interés, llevándolas prácticamente a nuevos máximos. El comunicado fue algo menos restrictivo que en ocasiones pasadas, al considerar que mantener esos niveles por el tiempo suficiente, conducirían a la inflación a su objetivo

En las Próximas Horas

Mañana se conocerá en EE. UU. la inflación al productor y las ventas minoristas, ambas de agosto; y el BCE hará su anuncio de política monetaria; en CHI también se conocerá la producción industria y las ventas minoristas de agosto.

Fuente: BX+, BMV, Bloomberg

Resumen de Mercado
MAYORES ALZAS EN EL DIA

PE&OLES*	3.51%
BBAJIOO	3.00%
ALPEKA	2.57%
GRUMAB	2.31%
GFINBURO	2.22%

MAYORES BAJAS EN EL DIA

AUTLANB	-3.65%
FIBRAMQ	-2.91%
GISSAA	-2.59%
CHDRAUIB	-2.48%
TERRA13	-2.09%

Valuación

Múltiplo	Actual	Prom. 5 a	Max. 5 ^a	Min. 5 ^a
FV / Ebitda	5.53	7.03	8.90	5.52
Actual vs.		-21.3%	-37.8%	0.3%

	Actual	Prom 5 a	Var.
P/U	15.41	17.39	-11.4%
P/VL	2.07	2.08	-0.5%
Inverso P/U	6.5%		
P/U MSCI Latam	8.01	12.98	-38.3%
P/U S&P	22.03	22.08	-0.2%

Otros indicadores

	Actual	vs. Prom 1 ^a
Vix	12.82	-34.73%
Vix IPyC	22.35	24.31%
	Nivel	Lectura
Miedo-Ambición	55	Neutral

Dividendos por pagar

Emisora	Por Pagar	Fecha Pago	Fecha Excupón	Yield
---------	-----------	------------	---------------	-------

	2022	2023E
PIB	3.0	0.8
T. de Cambio cierre	19.47	20.70
Inflación cierre	7.82%	4.80
Cete (28d) cierre	10.12	10.34
IPyC	48,464	58,000
Var% IPyC		20%

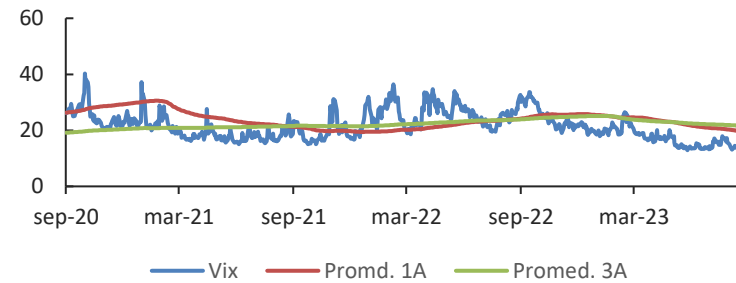
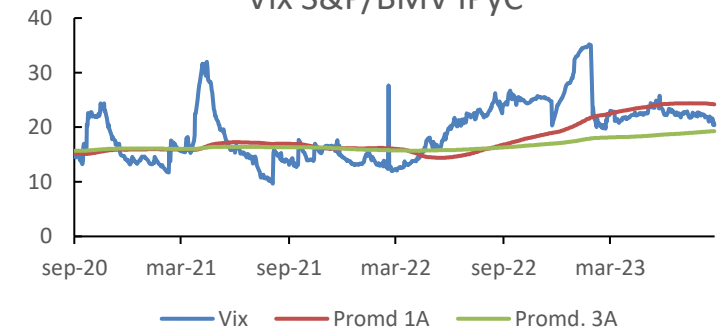
Indice VIX

Vix S&P/BMV IPyC

Fuente: BX+, BMV, Bloomberg

REVELACIÓN DE INFORMACIÓN DE REPORTES DE ANÁLISIS DE **CASA DE BOLSA VE POR MÁS, S.A. DE C.V., GRUPO FINANCIERO VE POR MÁS**, destinado a los clientes de CONFORME AL ARTÍCULO 47 DE LAS Disposiciones de carácter general aplicables a las entidades financieras y demás personas que proporcionen servicios de inversión (las "Disposiciones").

Alejandro Javier Saldaña Brito, Marisol Huerta Mondragón, Eduardo López Ponce, Elisa Alejandra Añorve Vargas, Ángel Ignacio Iván Huerta Monzalvo y Gustavo Hernández Ocadiz, analistas responsables de la elaboración de este documento están disponibles en www.vepormas.com, el cual refleja exclusivamente el punto de vista de los analistas quienes únicamente han recibido remuneraciones por parte de Bx+ por los servicios prestados en beneficio de la clientela de **Bx+**. La remuneración variable o extraordinaria que han percibido está determinada en función de la rentabilidad de **Grupo Financiero Bx+** y el desempeño individual de cada analista.

El presente documento fue preparado para (uso interno/uso personalizado) como parte de los servicios asesorados y de Análisis con los que se da seguimiento a esta Emisora, bajo ningún motivo podrá considerarse como una opinión objetiva sobre la Emisora ni tampoco como una recomendación generalizada, por lo que su reproducción o reenvío a un tercero que no pueda acreditar su recepción directamente por parte de Casa de Bolsa Bx+ libera a ésta de cualquier responsabilidad derivada de su utilización para toma de decisiones de inversión.

Las Empresas de **Grupo Financiero Bx+** no mantienen inversiones arriba del 1% del valor de su portafolio de inversión al cierre de los últimos tres meses, en instrumentos objeto de las recomendaciones. Los analistas que cubren las emisoras recomendadas es posible que mantengan en su portafolio de inversión, la emisora recomendada. Conservando la posición un plazo de por lo menos 3 meses. Ningún Consejero, Director General o Directivo de las Empresas de **Grupo Financiero Bx+**, fungen con algún cargo en las emisoras que son objeto de las recomendaciones.

Banco Bx+ y **Casa de Bolsa Bx+** brindan servicios de inversión asesorados y no asesorados a sus clientes personas físicas y corporativas en México y en el extranjero. Es posible que a través de su área de Finanzas Corporativas, Cuentas Especiales, Administración de Portafolios u otras le preste o en el futuro le llegue a prestar algún servicio a las sociedades Emisoras que sean objeto de nuestros reportes. En estos supuestos las entidades que conforman **Grupo Financiero Bx+** reciben contraprestaciones por parte de dichas sociedades por sus servicios antes referidos. La información contenida en el presente reporte ha sido obtenida de fuentes que consideramos fidedignas, aún en el caso de estimaciones, pero no es posible realizar manifestación alguna sobre su precisión o integridad. La información y en su caso las estimaciones formuladas, son vigentes a la fecha de su emisión, están sujetas a modificaciones que en su caso y en cumplimiento a la normatividad vigente señalarán su antecedente inmediato que implique un cambio. Las entidades que conforman **Grupo Financiero Bx+**, no se comprometen, salvo lo dispuesto en las "Disposiciones" en términos de serializar los reportes, a realizar compulsas o versiones actualizadas respecto del contenido de este documento.

Este documento se formula como una recomendación generalizada o personalizada para los destinatarios específicamente señalados en el documento, no podrá ser reproducido, citado, divulgado, utilizado, ni reproducido parcial o totalmente aún con fines académicos o de medios de comunicación, sin previa autorización escrita por parte de alguna entidad de las que conforman **Grupo Financiero Bx+**.

ANÁLISIS Y ESTRATEGIA

Economista en Jefe

Alejandro Javier Saldaña Brito	55 56251500 x 31767	asaldana@vepormas.com
--------------------------------	---------------------	-----------------------

ANÁLISIS BURSÁTIL

Analista Consumo | Minoristas

Marisol Huerta Mondragón	55 56251500 x 31514	mhuerta@vepormas.com
--------------------------	---------------------	----------------------

Analista Financieras | Fibras

Eduardo Lopez Ponce	55 56251500 x 31453	elopezp@vepormas.com
---------------------	---------------------	----------------------

Analista Industriales

Elisa Alejandra Vargas Añorve	55 56251500 x 31508	evargas@vepormas.com
-------------------------------	---------------------	----------------------

Analista Proyectos y Procesos Bursátiles y Mercado

Gustavo Hernández Ocadiz	55 56251500 x 31709	ghernandezo@vepormas.com
--------------------------	---------------------	--------------------------

ANÁLISIS ECONÓMICO

Analista Económico

Angel Iván I. Huerta M.	55 56251500 x 31725	ahuerta@vepormas.com
-------------------------	---------------------	----------------------

ASUNTOS PÚBLICOS Y ATENCIÓN A MEDIOS

Director de Asuntos Públicos

Adolfo Ruiz Guzmán	55 11021800 x 32056	aruiz@vepormas.com
--------------------	---------------------	--------------------

Director de Tesorería y Relación con Inversionistas

Javier Torroella de Cima	55 56251500 x 31603	jtorroella@vepormas.com
--------------------------	---------------------	-------------------------

Director Promoción Bursátil Centro – Sur

Manuel Ardines Pérez	55 56251500 x 31675	mardines@vepormas.com
----------------------	---------------------	-----------------------

Director Promoción Bursátil Norte

Lidia Gonzalez Leal	81 83180300 x 37314	ligonzalez@vepormas.com
---------------------	---------------------	-------------------------

Grupo Financiero Bx+

Paseo de la Reforma 243 piso 21, Alcaldía y Col. Cuauhtémoc, 06500, CDMX
Teléfonos (01 55) 1102 1800 y del Interior sin costo 800 837 676 27